

When Should My Student Stay Home?

Stay home if:



FEVER: Body temperature of 100.4 degrees Fahrenheit (38 degrees Celsius) or higher: even if medicines reduce fever



VOMITING



COUGHING - Severe and/or new and frequent



FLU SYMPTOMS - Fever with sore throat or cough, headache, runny nose, congestion, fatigue, body aches, vomiting and diarrhea.



DIARRHEA

Attend school if:

NO HEALTH CONCERNS

FEVER-FREE for at least 24 hours **without** using fever-reducing medications (Tylenol, Ibuprofen, cold medicine, etc.)

MILD COLD SYMPTOMS: stuffy nose, sneezing, occasional cough **without** fatigue, fever, body aches, or any new symptoms

PINK EYE: as long as **no other** symptoms and student can practice good handwashing at school



Stay Home with Chicken Pox (Varicella)

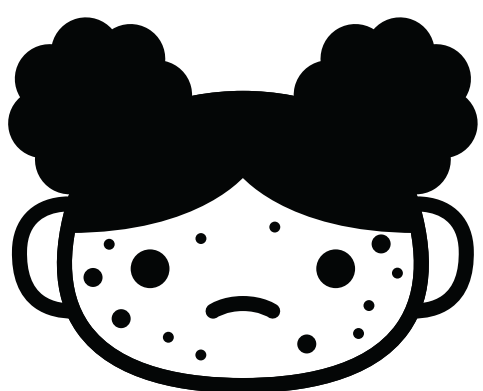

Chicken pox is on the rise in Colorado: A new rash with cold/flu-like symptoms should be evaluated by a healthcare provider before attending school

Still not sure if your student should stay home or not?



1. Review the attached guidelines provided by the Colorado Department of Public Health and Environment (CDPHE)
2. Call/visit your child's physician's office, or the Denver Health School Based Centers (see attached page)

SOURCE: COLORADO.GOV/CDPHE

¿Cuándo debe quedarse mi hijo en casa?

Quédate en casa si:



FIEBRE: Temperatura corporal de 38 grados centígrados (100,4 grados Fahrenheit) o superior: aunque los medicamentos reduzcan la fiebre.



VÓMITO



TOS - Grave y/o nuevos y frecuentes



SÍNTOMAS DE LA GRIPE - Fiebre con dolor de garganta o tos, dolor de cabeza, secreción nasal, congestión, fatiga, dolores corporales, vómito y diarrea.



DIARREA

Asiste a la escuela si:

SIN PROBLEMAS DE SALUD

SIN FIEBRE durante al menos 24 horas **sin** utilizar medicamentos antifebriles (Tylenol, Ibuprofeno, medicamentos para el resfriado, etc.)

SÍNTOMAS DE RESFRIADO

LEVE: congestión nasal, estornudos, tos ocasional **sin** fatiga, fiebre, dolores corporales o cualquier síntoma nuevo.

OJO ROJO: siempre que **no** haya otros síntomas y el alumno pueda lavarse bien las manos en la escuela.

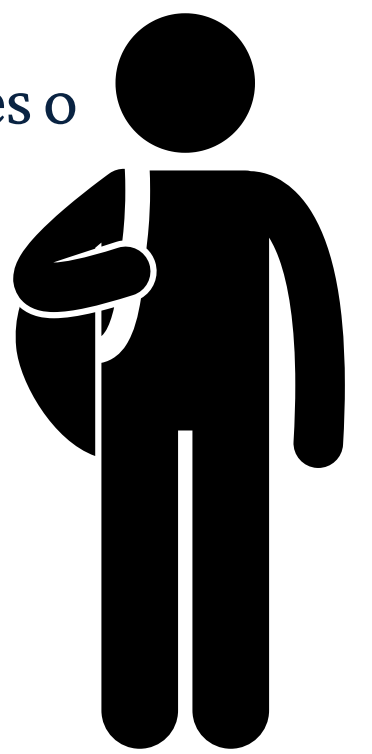

Varicela: quédese en casa

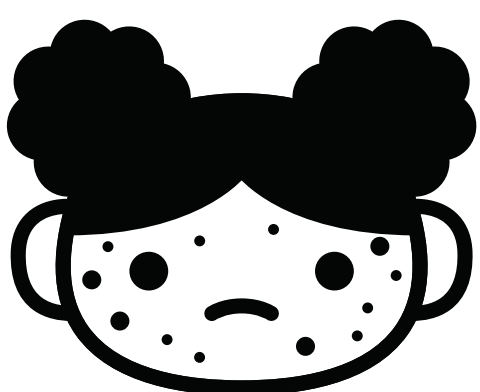

La varicela está aumentando en Colorado: Un nuevo sarpullido con síntomas similares a los del resfriado o la gripe debe ser evaluado por un proveedor de atención médica antes de asistir a la escuela.

FUENTE: COLORADO.GOV/CDPHE

¿Aún no está seguro de si su hijo debe quedarse en casa o no?

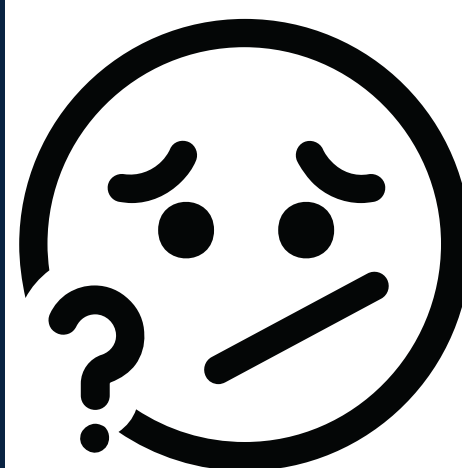

1. Revise las directrices adjuntas proporcionadas por el Departamento de Salud Pública y Medio Ambiente (CDPHE)
2. Llame/visite la consulta del médico de su hijo o a los Centros (consulte la página adjunta)